

化解中小企  
繁重工作量

力衡軟件工廠  
R&B SOFTWARE FACTORY

# 中小企商業應用系列 2005

SME Business Management System 2005



力衡進銷存 2005  
R&B Invoicing System 2005



力衡零售系統 2005  
R&B Retailing System 2005



力衡會計系統 2005  
R&B Accounting System 2005



力衡報價及訂單系統 2005  
R&B Quotation & Ordering System 2005

操作簡易

多公司

多年份

多稅制

多貨幣

靈活穩定

多語言

多貨倉

友善用戶介面

Your  
Business  
Partner



## 力衡會計系統 2005

R&B Accounting System 2005



### 系統功能

- 支援多至四層子帳
- 傳票備註允許輸入大量文字
- 借貸式傳票輸入介面，與手帳無異
- 自動平衡傳票，借貸不平衡時會發出提示
- 轉帳傳票、收入傳票及支出傳票輸入介面
- 支援多貨幣功能，每項交易都可以有獨立的貨幣及匯率
- 總帳報表：日記帳報表、明細帳報表、試算表、損益表、資產負債表

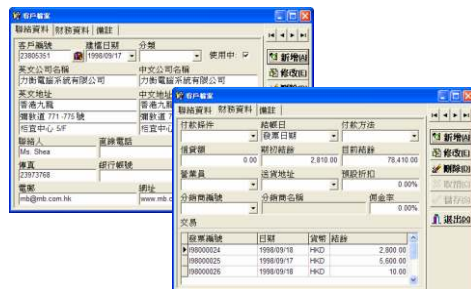

### 應收帳 / 應付帳管理

- 具備客戶 / 供應商資料儲存功能，名稱及地址中英對照
- 可預設付款條件、付款方式、信貸額及每月截帳日期
- 客戶 / 供應商檔案自動連接未付款發票，未付款交易一目了然
- 應收帳報表包括：應收帳傳票、日記帳報表，結餘表，未付發票報表，帳齡分析報表，借貸式月結單、未付發票月結單、付款記錄、資料表及郵寄標籤等
- 應付帳報表包括：應付帳傳票、日記帳報表，結餘表及未付供應商發票報表等

### 借、貸款通知書管理

- 借款通知書 (Debit Note) 及貸款通知書 (Credit Note) 輸入
- 自動連接應收帳或應付帳
- 可自行指定相應的借 / 貸方會計科目
- 支援多貨幣功能：貨幣可與預設貨幣不同，匯率也可按當天市價修改



# 力衡會計系統 2005

## R&B Accounting System 2005

### 銀行帳戶核對表

- 允許自訂核對科目及日期範圍



### 工程管理

- 可指定交易所屬工程，方便統計工程毛利成本及損益等數據
- 報表包括工程損益表、工程毛利結餘表及工程明細表等

### 資料匯出 / 匯入功能

- 可用日期範圍匯出主檔 / 交易資料至同版本力衡商業應用系統
- 匯出的資料可由系統直接電郵至指定收件人 (需自備網絡連線)
- 匯入由其他同版本力衡商業應用系統匯出的資料
- 適合多地點資料的匯總



### 資料庫維護系統

- 內置資料備份放回功能
- 強大的資料庫維修功能：可維修因停電或硬件所導致的資料庫錯誤
- 交易核算功能：自動審核及修正各會計科目的帳項，避免資料庫錯誤引致的不平衡

### 備有多種銷售及購貨分析報表

- 每日銷售簡報、每日銷售明細表、貨品銷售排行表 - 以金額排列、貨品銷售排行表 - 以數量排列及營業員銷售表現報表等等
- 供應商發票明細報表、每月購貨報表、每月供應商供貨報表、供應商 / 貨品採購報表、供應商 / 貨品上次購貨價報表、貨品 / 供應商採購報表及貨品 / 供應商上次購貨價報表等等

### 多種語言介面

- 系統預設英文、繁體中文 (BIG 5) 及簡體中文 (GB) 介面
- 各類資料分中英文欄位，系統會按介面語言排列欄位顯示次序及報表的内容

### 使用者權限管理

- 每個功能都可以限制個別使用者可否查閱、新增、修改、刪除及核准

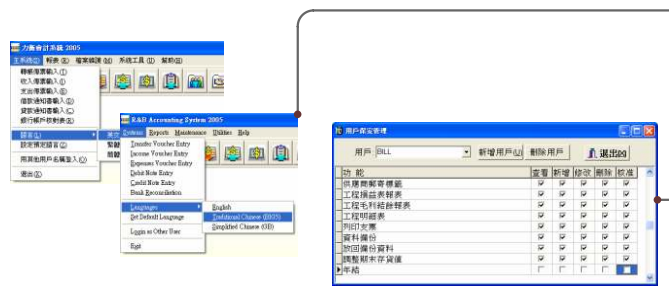

### 其它功能

- 會計期間鎖定功能，不允許修改被鎖定會計期間的傳票、發票及付款等交易
- 實時資料管理，傳票可由授權使用者修改
- 用戶報表編輯器，允許用戶修改報表格式
- 具有印支票功能，收款人可選擇客戶、供應商或職員，輸入數字後自動轉為中英文大小寫
- 真正 32 位軟件，無需實時編譯器
- 所有報表內容均可輸出至各種通用格式：Excel、RTF、TXT、PDF (只限英文)、BMP、JPG、TIF、CSS2、Quattro、Lotus 123
- 可選購網絡版，支援 MS NT / 2000、MS Windows Workgroup、Novell Netware 或 Linux
- 可配合力衡力衡進銷存系統、力衡報價及訂單系統及力衡零售系統使用

### 系統需求

- Intel Pentium II 450 或以上的兼容電腦
- 64 MB 或以上記憶體
- 60 MB 可用硬碟空間
- Microsoft Windows 98 (2nd Edition) / Me / NT / 2000 / XP
- CD-ROM 光碟機
- USB 埠

總代理



R & B COMPUTER SYSTEMS LTD.

力衡電腦系統有限公司

九龍彌敦道 771-775 號栢宜中心 5 樓

Tel : 2380 5351 Fax : 2397 3768

www.rnb.com.hk

◀ 客戶服務專線 ▶

2749 3340

Email : rnb@rnb.com.hk

經銷商